FESTIVALITO

2-10 Junio 2023 | La Palma

PROGRAMA

RESUMEN

VIERNES 2
Ceremonia de Inauguración:
- Espectáculo teatral: La otra gala
- Entrega Estrella homenaje

Festivalito Sonora:
- Ojalá Muchá

SÁBADO 3
Festivalito Lab:
- Reunión Concurso La Palma Rueda

Festivalito Sonora:
- Duo Palma
- Silvia Reyes
- Los Tres de Caña
- Zebensuí Melián
- Noches de Fantasía

Proyecciones Cinerama:
- Cortos Escuela de Cine Cámara y Acción
- Ico, Luz y Sombra
- Eterna

DOMINGO 4
Festivalito Lab:
- Encuentro con Cineastas

Proyecciones Cinerama:
- Raíces Sociales
- Tales of a toy horse
- El fantástico caso del Golem
- El hombre de la isla
- Retrospectiva Marta Fuenar

LUNES 5
Festivalito Lab:
- Taller de Cine con TIC

Proyecciones Cinerama:
- La Reina de los lagartos
- Entre Montañas

MARTES 6
Festivalito Lab:
- Taller de Cine con TIC

Proyecciones Cinerama:
- Video Blues
- Autodefensa

MIÉRCOLES 7
Festivalito Lab:
- Taller de Edición. Víctor Diago

Proyecciones Cinerama:
- Into the aurora
- Matar Cangrejos
- El Castigo

JUEVES 8
Festivalito Lab:
- Taller de Cine con TIC

Proyecciones Cinerama:
- Circe
- La canasta
- Retrospectiva Digital 104
- Domingo Domingo
- La mala familia

VIERNES 9
Maratón de Cortos La Palma Rueda

SÁBADO 10
Gala de Clausura:
- Proyección de cortos finalistas
- Entrega de galardones

Festivalito Sonora:
- Xente
- Fran Baraja
- DJ Graja Sound

CINERAMA
Proyecciones de películas y obras audiovisuales en diferentes emplazamientos de la isla de La Palma.

FESTIVALITO LAB
Jornadas de actividades paralelas relacionadas con la industria audiovisual, talleres y charlas formativas destinadas a fomentar el encuentro entre artistas y profesionales emergentes.

FESTIVAL SONORA
Música de verbena y conciertos de música.

CINERAMA

EL FANTÁSTICO CASO DEL GOLEM
Burnin´ Percebes

ETERNA
Juanma Sayalonga y David Sainz

ENTRE MONTAÑAS
Unai Canela

VIDEO BLUES
Emma Tussel

DOMINGO DOMINGO
Laura G. Andrey

LA MALA FAMILIA
Nacho Villa y Luis Rojo

EL CASTIGO
Matías Bize

TALES OF A TOY HORSE
Ulyana Osovska y Denis Strashny

MATAR CANGREJOS
Omar Razakk

ICO, LUZ Y SOMBRA
Antael P.H.

LA REINA DE LOS LAGARTOS
Burnin´ Percebes

INTO THE AURORA
Chedey Reyes

RETROSPECTIVA DIGITAL 104
Varios autores

CIRCE
María Abenia

EL HOMBRE DE LA ISLA
Airam Rodríguez

RETROSPECTIVA MARTA FUENAR

MUESTRA DE CORTOS ESCUELA DE CINE CÁMARA Y ACCIÓN

LA CANASTA
Nacho Peña

RAÍCES SOCIALES
Valcomac2

AUTODEFENSA
Berta Prieto, Miguel Ángel Blanca y Belén Barenys

CABILDO DE LA PALMA · La Palma · EL PASO · Santa Cruz de La Palma · Instituto Canario de Desarrollo Cultural · Canary Islands FILM · Gobierno de Canarias · La Palma Reserva Mundial de la Biosfera · Islas Canarias · Canarias avanza con Europa · Gobierno de Canarias · AC/E Acción Cultural Española

Viernes 2

CEREMONIA DE INAUGURACIÓN

Viernes 2. 19:30 horas
Casa de la Cultura. El Paso

Espectáculo teatral de los Anartistas: *La otra gala*.

Tres presentadores con poco sentido común que dinamizarán la inauguración del Festivalito como si fuera la propia gala de los Óscar o algo que se le parece, números musicales, acrobacias y chistes bastante malos con el único fin de incordiar lo menos posible y decir (si les dejan) el tema de esta edición (que es lo que realmente importa). No será como la famosa gala, será la otra gala.

Entrega Estrella Homenaje a:

Rosa Escrig y su Escuela de Cine Cámara y Acción.

Sábado 3

MUESTRA DE CORTOS

Sábado 3. 17:30 horas
Casa de la Cultura. El Paso

Escuela de Cine Cámara y Acción, 30 min.
Coloquio con la directora Rosa Escrig.

ETERNA

Sábado 3. 20:30 horas
Casa de la Cultura. El Paso

Juanma Sayalonga y David Sainz, 99 min.
Gata Cattana en muy poco tiempo pasó de ser una joven desconocida a tener un peso muy relevante en la escena cultural underground.
Coloquio con el director.

ICO, LUZ Y SOMBRA

Sábado 3. 18:15 horas
Casa de la Cultura. El Paso

Anatael Pérez, 63 min.
Ico ha nacido con cuernos en la cabeza. Su pueblo le obliga a encerrarse en un templo subterráneo. Ico conoce a Yorda y juntos iniciarán la huida.
Coloquio con el director.

Domingo 4

RAÍCES SOCIALES

Domingo 4. 17:30 horas
Casa de la Cultura. El Paso

Valcomac2, 21 min.

Relata el proceso de restauración al que se sometió el pino de La Virgen de El Paso y cómo ha pasado a formar parte de las personas que tienen un vínculo tan especial con él.

Coloquio con creadores y participantes.

TALES OF A TOY HORSE

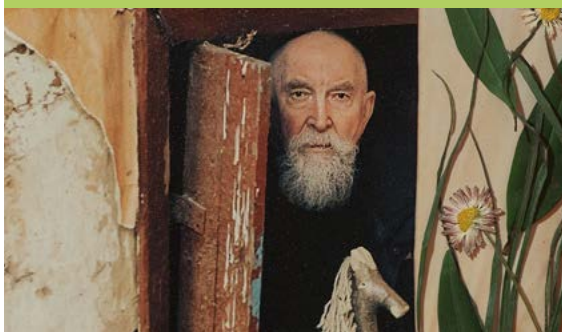

Domingo 10. 18:15 horas
Casa de la Cultura. El Paso

Ulyana Osovska and Denis Strashny, 75 min.

Anatoli es un monje de origen ucraniano que cuenta historias con mensajes positivos con la ayuda de un caballito de madera que él mismo ha creado.

Coloquio con su directora.

EL FANTÁSTICO CASO DEL GOLEM

Domingo 4. 20:30 horas
Casa de la Cultura. El Paso

Burnin´ Percebes, 96 min.

David cae de un edificio y se rompe en mil pedazos, como una pieza de cerámica. Nadie se extraña, menos Juan, su amigo, quien está decidido a averiguar qué está pasando.

Coloquio con sus directores y productor.

EL HOMBRE DE LA ISLA

Domingo 4. 23:00 horas
CreaLab. El Paso

Airam Rodríguez, 38 min.

Un locutor amateur retransmite su programa desde Tenerife, la isla donde reside y a la que echa la culpa del estancamiento laboral que sufre.

Coloquio con su director y reparto.

Domingo 4

RETROSPECTIVA MARTA FUENAR

Domingo 4. 23:00 horas
CreaLab. El Paso

Retrospectiva de los cortos de Marta Fuenar.
Coloquio con la actriz y creadora.

Lunes 5

VIDEO BLUES

Lunes 5. 18:15 horas
Casa de la Cultura. El Paso

Emma Tusell, 71 min.

Emma Tusell rescata el archivo de cintas caseras de su padre para repasar su historia familiar y tratar de reconstruir unas vidas que aún son un misterio para ella.

Coloquio con su directora y su director de fotografía

Lunes 5

LA REINA DE LOS LAGARTOS

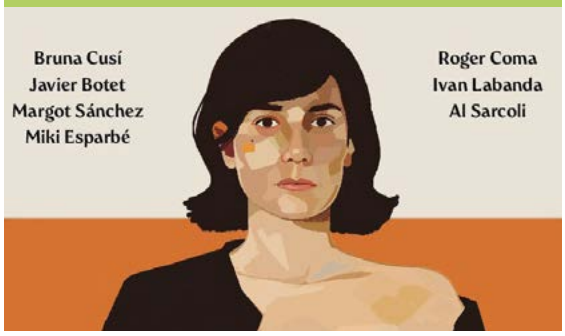

Lunes 5. 20:30 horas
CreaLab. El Paso

Burnin´ Percebes, 63 min.

Berta es una madre soltera. Vive un amor de verano con Javi. Todo se tuerce cuando la nave que tenía que recoger a Javi no aparece.

Coloquio con sus directores.

SESIÓN ABIERTA DE CORTOS

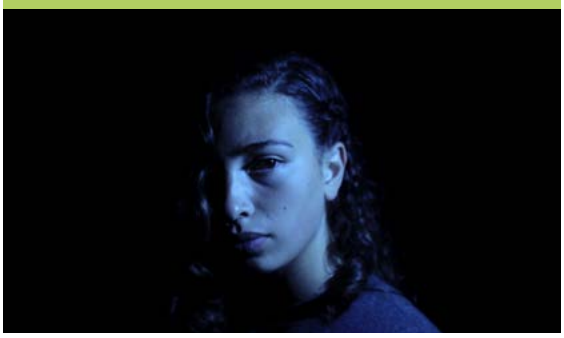

Lunes 5. 23:00 horas
CreaLab. El Paso

Proyección sorpresa de cortos.

Martes 6

ENTRE MONTAÑAS

Martes 6. 18:15 horas
Teatro Circo de Marte. S/C de La Palma

Unai Canela, 70 min.

Durante el confinamiento, un joven recorre los montes que rodean su pueblo. Descubre una vida en su estado natural, siente una conexión con la naturaleza que hemos perdido

Coloquio con su director.

Martes 6

AUTODEFENSA

Martes 6. 20:30 horas
Teatro Circo de Marte. S/C de La Palma

Miguel Ángel Blanca, Berta Prieto, Belén Barenys, 162 min.

Dos amigas veinteañeras quieren traspasar todas las líneas rojas emocionales para descubrir quienes son realmente. Dicen que lo sienten, que todo es en defensa propia, que tenían mucho miedo.

Coloquio con su directora y su montador.

Miércoles 7

INTO THE AURORA

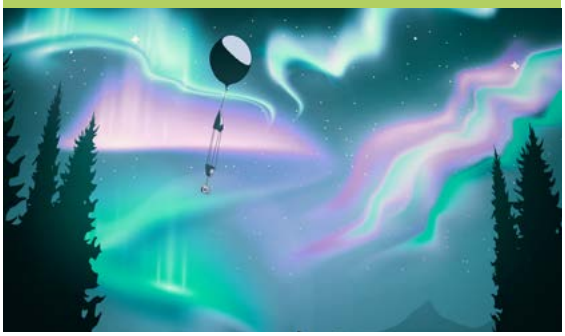

Miércoles 7. 17:00 horas
Teatro Circo de Marte. S/C de La Palma

Chedey Reyes, 41 min.

Documental en el que el Director, Chedey, viaja junto a un grupo de científicos para registrar la aurora boreal desde una distancia donde nunca nadie lo había hecho antes.

Coloquio con su director.

MATAR CANGREJOS

Miércoles 7. 18:15 horas
Teatro Circo de Marte. S/C de La Palma

Omar Razzak, 106 min.

Tenerife, años 90. Paula y Rayco son dos hermanos que matan el tiempo como pueden mientras esperan ansiosos la llegada de Michael Jackson.

Coloquio con su director.

Miércoles 7

EL CASTIGO

Miércoles 7. 20:30 horas
Teatro Circo de Marte. S/C de La Palma

Matías Bize, 86 min.

Ana y Mateo han perdido a su hijo en el bosque. En su búsqueda la pareja entrará en crisis al replantearse sus vidas, sus roles y sus sentimientos.

Coloquio con su director.

Jueves 8

CIRCE

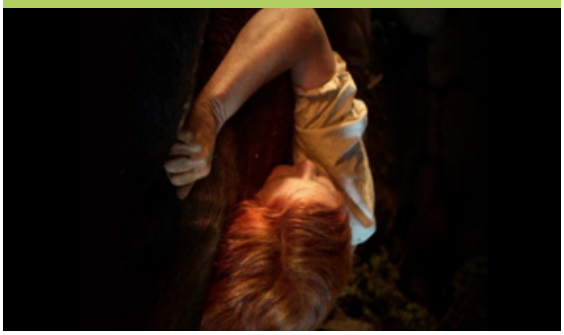

Jueves 8. 16:30 horas
Teatro Circo de Marte. S/C de La Palma

María Abenia, 30 min.

Según la costumbre, cada tres meses el carnicero del pueblo visita a la Diosa para recibir sus favores y repartirlos con el pueblo.

Coloquio con su directora.

LA CANASTA

Jueves 8. 16:30 horas
Teatro Circo de Marte. S/C de La Palma

Nacho Peña, 4 min.

Dani encuentra el pueblo idóneo para su reportaje fotográfico. Un pueblo sospechosamente tranquilo.

Jueves 8

RETROSPECTIVA DIGITAL 104

Jueves 8. 16:30 horas
Teatro Circo de Marte. S/C de La Palma

Muestra de cortos de La Palma Rueda galardonados con el Premio a la Distribución de Digital 104.

Coloquio con los directores y equipo de la distribuidora.

DOMINGO DOMINGO

Jueves 8. 18:15 horas
Teatro Circo de Marte. S/C.de La Palma

Laura García Andreu, 71 min.

Domingo es un agricultor extravertido y emprendedor. Ante el dominio de las multinacionales en la agricultura, Domingo tiene un plan para luchar.

Coloquio con su directora y su productor.

LA MALA FAMILIA

Jueves 8. 20:30 horas
Teatro Circo de Marte. S/C de La Palma

Nacho A. Villar y Luis Rojo, 81 min.

La Mala Familia, un grupo de amigos que lleva un tiempo sin poder verse, aprovecha el permiso penitenciario de Andresito para reencontrarse.

Coloquio con sus directores y su productor.

Viernes 9

PROYECCIÓN

Viernes 9. 16:30 horas
Teatro Circo de Marte. S/C de La Palma

Proyección Maratón de Cortos La Palma Rueda.

PROYECCIÓN

Viernes 9. 21:30 horas
Plaza de Santo Domingo. S/C de La Palma

Proyección Maratón de Cortos La Palma Rueda.

Sábado 10

CEREMONIA DE CLAUSURA

SÁBADO 10. 17:30 horas
Teatro Circo de Marte. S/C.de La Palma

Proyección de cortos finalistas.
Entrega de galardones.

LAB

REUNIÓN DE PARTICIPANTES LA PALMA RUEDA
Sábado 3 de Junio
10:00 / Crealab, El Paso

COMIDA DE CONFRATERNIZACIÓN LA PALMA RUEDA
Sábado 3 de Junio
13:00 / Plaza Francisca de Gazmira, El Paso

ENCUENTROS CON CASOS DE ÉXITO
Domingo 4 de Junio
10:30 / Crealab, El Paso

Rosa Escrig, Escuela de **Cine Cámara y Acción**
Juan González, Fernando Martínez
y Pedro Hernández, **El fantástico caso del Golem**

Emma Tussel y Javier Cerdá, **Video Blues**
Juanma Sayalonga, **Eterna**
Unai Canela, **Entre Montañas**
Ulyana Osovska, **Tales of a Toy Story**
Matías Bize y Adrián Solar, **El Castigo**
Nacho A. Villar, Luis Rojo y Tasio, **La Mala Familia**
David Pantaleón y Jose Víctor Fuentes, **Un volcán habitado**
Pedro Carballido, **Técnico de Canary Islands Films**

TALLER DE CINE CON TIC
Lunes 5 de Junio, Escuela de Arte Santa Cruz de La Palma
Fundamentos de guion aplicado a las TIC

Martes 6 de Junio, Escuela de Arte Santa Cruz de La Palma
Fundamentos de rodaje y Fundamentos de edición en móvil/Tablet

Miércoles 7 de Junio, Escuela de Arte Santa Cruz de La Palma
Clase Magistral de Edición, a cargo de Víctor Diago, montador de la serie Autodefensa

Jueves 8 de Junio, Museo de la Bajada de Santa Cruz de La Palma
Prácticas de Rodaje y prácticas de edición

Sábado 3

FESTIVALITO LAB

Sábado 3. 10:00 horas
CreaLab. El Paso

Reunión de Participantes La Palma Rueda.

Sábado 3. 13:00 horas
Plaza Francisca de Gazmira. El Paso

Comida de confraternización

Domingo 4

ENCUENTRO CON CINEASTAS

Domingo 4. 10:30 horas
CreaLab. El Paso

Ponentes:
Rosa Escrig, Escuela de Cine Cámara y Acción.

Juan González, Fernando Martínez y Pedro Hernández, *El fantástico caso del Golem.*

Emma Tussel y Javier Cerdá, *Video Blues.*

Juanma Sayalonga, *Eterna.*

Unai Canela, *Entre Montañas.*

Ulyana Osovska, *Tales of a Toy Story.*

Matías Bize y Adrián Solar, *El Castigo.*

Nacho A. Villar, Luis Rojo y Tasio, *La Mala Familia.*

David Pantaleón y Jose Víctor Fuentes, *Un volcán habitado.*

Pedro Carballido, técnico Canary Islands Film.

Lunes 5

TALLER

Lunes 5. 12:00 horas
Escuela de Arte de SC de La Palma

Fundamentos de guión adaptado a las TIC

Martes 6

TALLER

Martes 6. 12:00 horas
Escuela de Arte de SC de La Palma

Fundamentos de rodaje y de edición en el móvil/tablet.

Miércoles 7

TALLER

Miércoles 7. 11:00 horas
Escuela de Arte de SC de La Palma

Clase Magistral de Edición
Víctor Diago (Montador en Autodefensa)

Jueves 8

TALLER

Jueves 8. 10:30 horas
Museo de la Bajada de la Virgen

Prácticas de Rodaje y de Edición.

FESTIVALITO SONORA

ENTRADA GRATUITA

CONCIERTO DE INAUGURACIÓN

Viernes 2 Junio - 22:00 / Crealab El Paso

Ojalá Muchá

GRAN VERBENA

Sábado 3 Junio / Plaza Fca. de Gazmira. El Paso

12:30	16:00	18:30	20:30	22:00
Dúo Palma	Silvia Reyes	Los Tres de Caña	Zebensui Melian	Noches de Fantasia

CONCIERTO DE CLAUSURA

Sábado 10 Junio / Plaza Santo Domingo. S/C de La Palma

20:30	22:00	23:00
Xente	Fran Baraja	DJ Graja Sound

CABILDO DE LA PALMA · La Palma · Ayuntamiento de El Paso · Santa Cruz de La Palma · Instituto Canario de Desarrollo Cultural · Canary Islands FILM · Gobierno de Canarias · La Palma Reserva Mundial de la Biosfera · Islas Canarias · Canarias avanza con Europa · Gobierno de Canarias · Unión Europea · AC/E Acción Cultural Española

Viernes 2

CONCIERTO

Viernes 2. 22:00 horas
CreaLab. El Paso

Ojalá Muchá.

Sábado 3

CONCIERTO

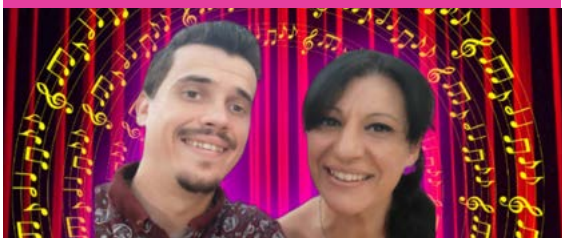

Sábado 3. 12:30 horas
Plaza Francisca de Gazmira. El Paso

Duo Palma.

CONCIERTO

Sábado 3. 16:00 horas
Plaza Francisca de Gazmira. El Paso

Silvia Reyes.

CONCIERTO

Sábado 3. 18:30 horas
Plaza Francisca de Gazmira. El Paso

Los Tres de Caña.

CONCIERTO

Sábado 3. 20:30 horas
Plaza Francisca de Gazmira. El Paso

Zebensuí Melián.

Sábado 3

CONCIERTO

Sábado 3. 22:00 horas
Plaza Francisca de Gazmira. El Paso

Noches de Fantasía.

Sábado 10

CONCIERTO

Sábado 10. 20:30 horas
Plaza de Santo Domingo. S/C de La Palma

Xente.

CONCIERTO

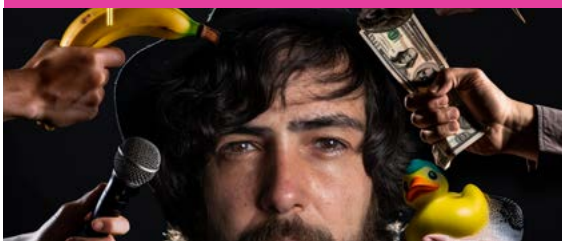

Sábado 10. 22:00 horas
Plaza de Santo Domingo. S/C de La Palma

Fran Baraja.

CONCIERTO

Sábado 10. 23:30 horas
Plaza de Santo Domingo. S/C de La Palma

DJ Graja Sound.

FESTIALITO

CABILDO DE LA PALMA
CULTURA Y PATRIMONIO HISTÓRICO
La Palma
La Isla Bonita Canarias
AYUNTAMIENTO EL PASO
Santa Cruz de La Palma
ICDC
Instituto Canario de Desarrollo Cultural
Canary Islands FILM
Gobierno de Canarias
La Palma
RESERVA MUNDIAL DE LA BIOSFERA
Islas Canarias
LATITUD DE VIDA
Canarias avanza con Europa
Fondo Europeo de Desarrollo Regional
Gobierno de Canarias
Unión Europea
AC/E
ACCIÓN CULTURAL ESPAÑOLA

FUNDACIÓN cajamar
CANARIAS
CM
CABRERA MARTIN
Music Library &SFX